ERIC MOORE: KÍSÉRET KETTŐSÜTÉSEKKEL
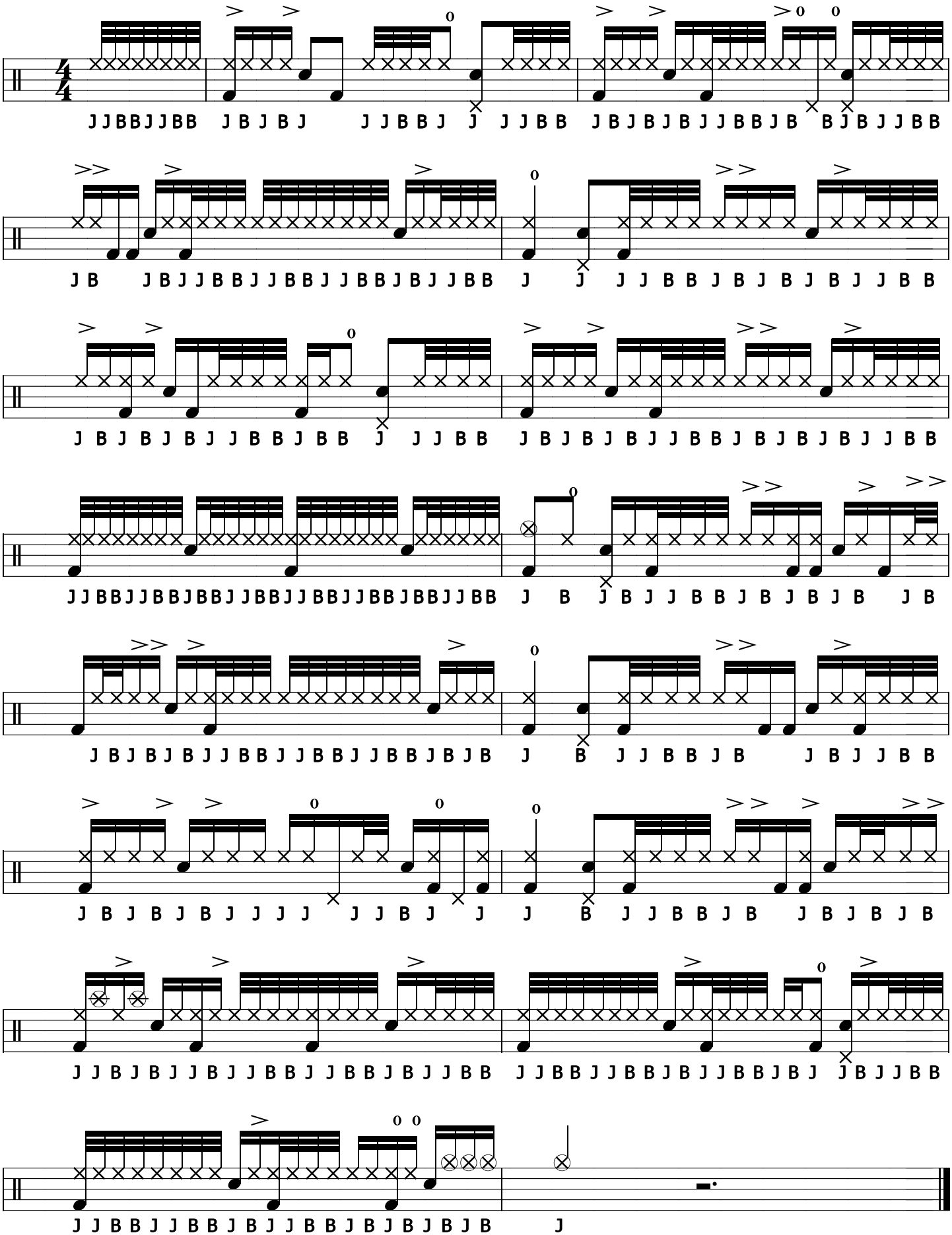
lejegyezte: Korompay Zsolt