MAMBO 1.

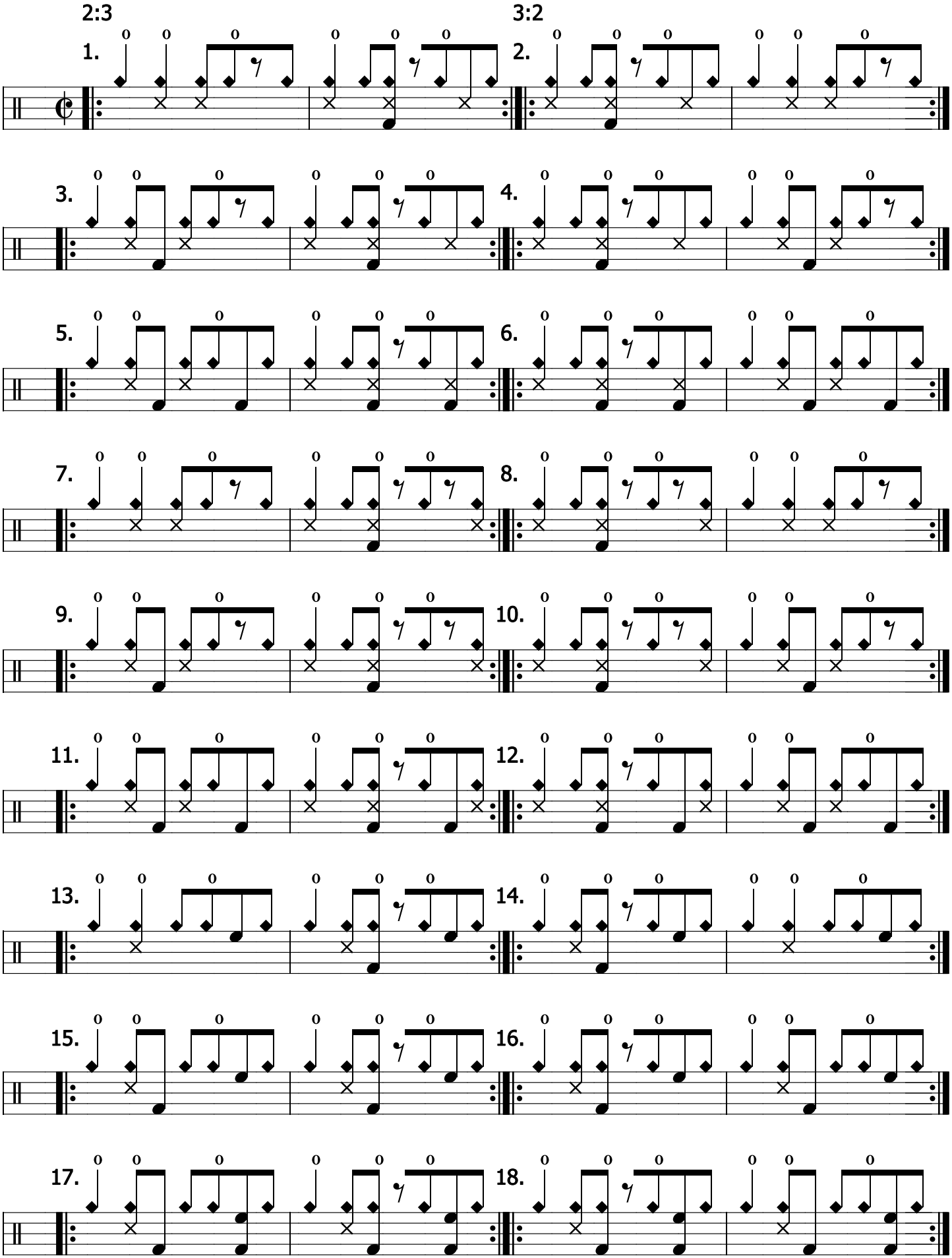

SONGO 8.

A következő ritmusokban található lábdob-variációkat Dave Weckl tette népszerűvé az Egyesült Államokban. A kubai songoban nem alkalmazták ezt a lábdob-variációt.
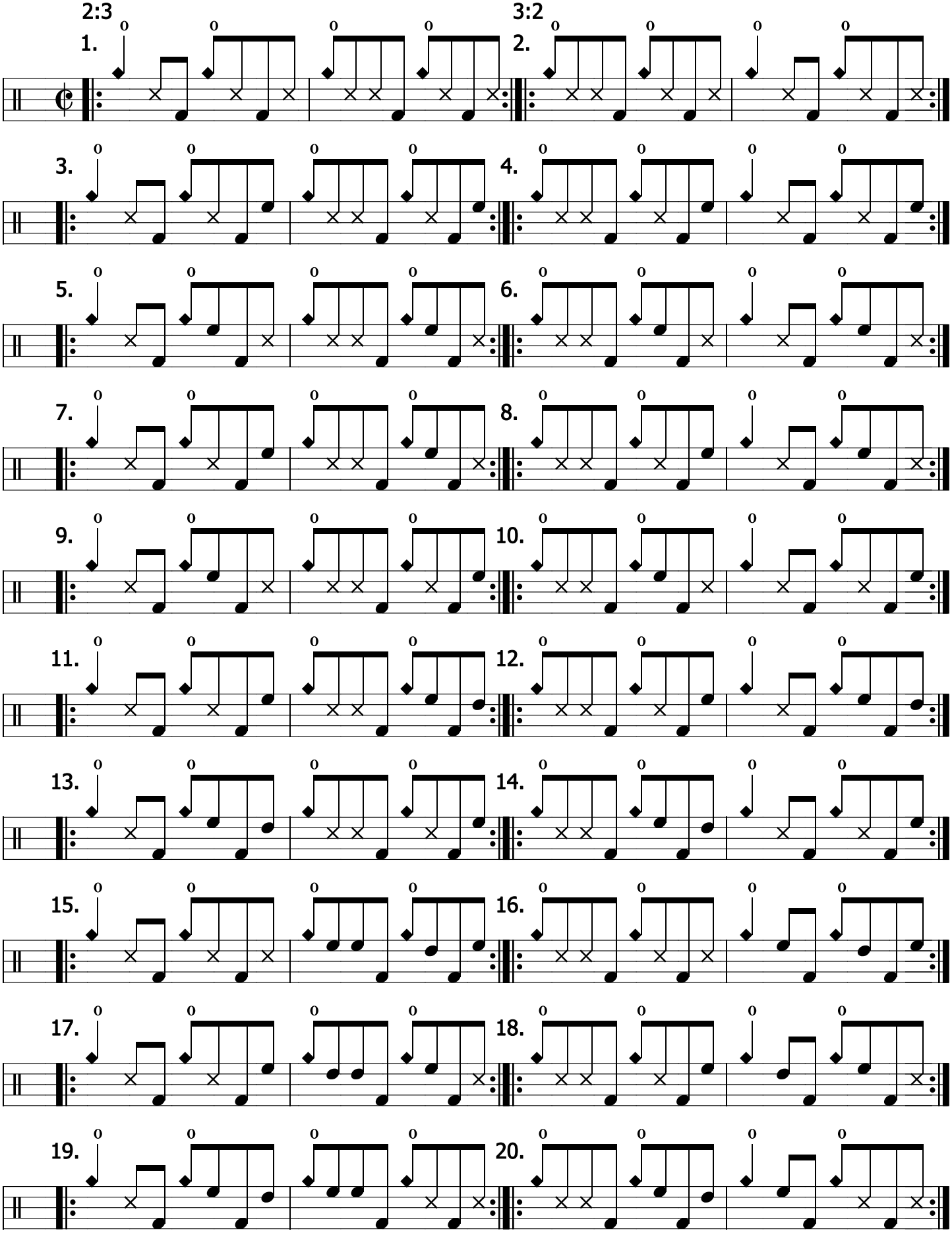
2:3 3:2